

MODULARIO
F. rig. rend. 487



MINISTERO DELLE FINANZE
DIPARTIMENTO DEL TERRITORIO
CATASTO EDILIZIO URBANO (RDL 13-4-1939, n. 652)

MOD. 88 (CEU)

LIRE
200

Planimetria di u.i.u. in Comune di TORINO via STRADELLA civ. 211

PIANTA PIANO TERZO

H_m = mt. 2.85

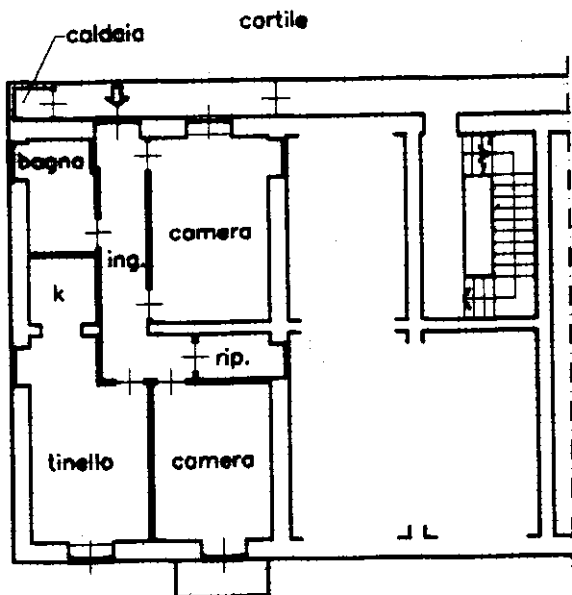

VIA STRADELLA

PIANTA PIANO INTERRATO

H = mt. 2.60

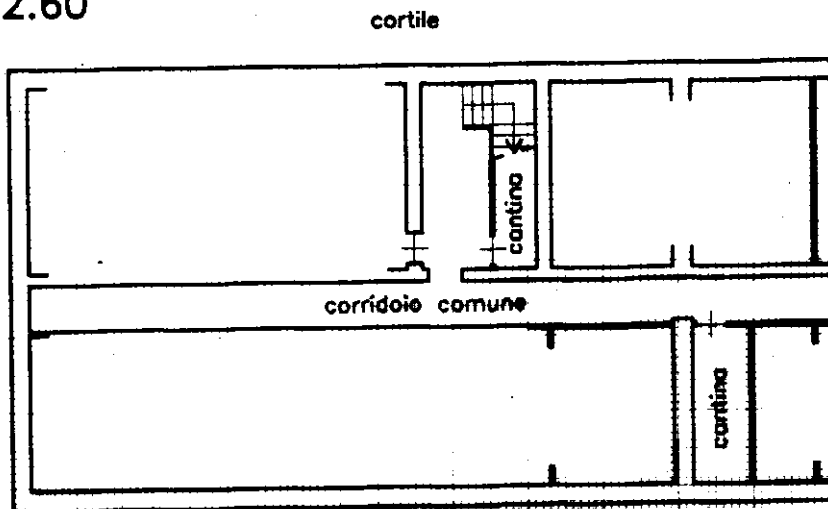

VIA STRADELLA

ORIENTAMENTO



SCALA DI 1:200

Dichiarazione di N.C.
Denuncia di variazione

Completata dal GEOMETRA
(Titolo, cognome e nome)
CARRARA ALESSANDRO

RISERVATO ALL'UFFICIO

Data presentazione: 28/03/2001 - Data: 05/12/2021 - n. T8853 - Richiedente: CRCRRT67D08F839L

Totale schede: 35 - Formato di acquisizione: A4 (210x297) - n. fogli: 297 - n. piante: 2 - n. volumi: 1 - n. fogli: 297 - n. volumi: 1 - n. fogli: 297 - n. volumi: 1

n. 354 sub. 39

scritto al n. 354 sub. 39 del n. 354 sub. 39 del n. 354 sub. 39

data 03/2001 Firma Alessandro Carrara

Catasto dei fabbricati - Situazione al 05/12/2021 - Comune di TORINO (L219) - < Foglio: 1109 - Particella: 54 - Subalterno: 39 >
VIA STRADELLA n. 211 piano: S.1.2